



dysgucymraeg.cymru
learnwelsh.cymru
Y Fro
The Vale



dysgucymraeg.cymru
learnwelsh.cymru
Ceredigion, Powys a Sir Gâr
Ceredigion, Powys & Carmarthenshire

Bwletin i Ddysgwyr

Ceredigion Powys Sir Gâr a'r Fro

Mehefin 2026





CYW CYNNAR

Disgownt i Ddychwelwyr
Returner Learner Discount

CYW26

Cofrestrwch ar gyfer eich cwrs 2026-27 newydd

Mae cyrsiau 2026/7 wedi eu llwytho i dysgucymraeg.cymru a dylech fod wedi derbyn dolen i gofrestru ar eich cwrs nesaf.

Talwch £50 (yn lle £100) os dych chi'n cofrestru cyn diwedd Gorffennaf 2026.

Os nad yw hyn wedi digwydd ebostiwch dysgucymraeg@aber.ac.uk am fwy o wybodaeth.

Beth am gofrestru ar un o'n [cyrsiau haf 2 ddiwrnod](#) yn Aberystwyth, Caerfyrddin, Llandrindod y Drenewydd ac Aberhonddu yn ystod mis Mehefin 2026.

Pob lwc i bob un sy'n sefyll arholiad CBAC dros yr wythnosau nesaf yma!

Tîm Dysgu Cymraeg
Ceredigion Powys Sir Gâr a'r Fro
dysgucymraeg@aber.ac.uk

Register now on your new course for 2026-27

Our 2026/7 courses can now be seen at learnwelsh.cymru - you have been e-mailed a link to register on your continuation course.

You will pay just £50 (50% off) when you register and pay by 31 July 2026.

If this has not happened, please email us on learnwelsh@aber.ac.uk for advice.

You can now register for one of our [2 day summer courses](#) in Aberystwyth, Carmarthen, Llandrindod Wells, Newtown or Brecon during June 2026.

Good luck to all of you sitting a WJEC examination of the next few weeks!

Learn Welsh Team
Ceredigion Powys Carmarthen & The Vale
learnwelsh@aber.ac.uk

Sesiwn Hwyl yr Haf!

Dewch i ddysgu am adnoddau dysgucymraeg.cymru a sut i ymarfer eich Cymraeg dros yr haf.

Join us to find out more about the resources available on learnwelsh.cymru, and ways to practise your Cymraeg over the summer.

Dydd Mawrth, 16.06.26
8.30am-9.30am
12.00pm-1.00pm
4.30pm-5.30pm

Croeso cynnes i ddysgwyr ar bob lefel!
Learners at all levels are welcome!

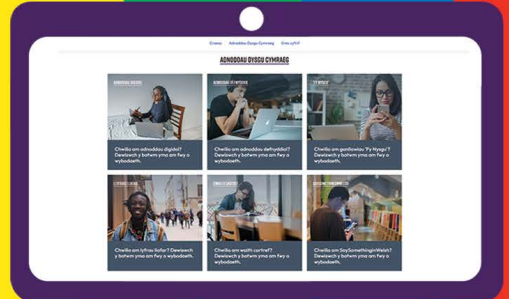

Gwyliau Cymraeg 2026

2026 Welsh Language Festivals



- | | | |
|--|---|--|
|  <p>1-2/5/26 -
Gŵyl y Gogs,
Y Bala</p> |  <p>2/5/26 -
Gŵyl Fel 'Na Mai,
Crymch</p> |  <p>2/5/26 -
Gŵyl Mabon,
Treorci</p> |
|  <p>16/5/26 -
Gŵyl Fach Y Fro,
Y Barri</p> |  <p>16/5/26 -
TregaRoc,
Tregaron</p> |  <p>5-6/6/26 -
Gŵyl Tawe,
Abertawe</p> |
|  <p>6/6/26 -
Ffillifest,
Caerffili</p> |  <p>13/6/26 -
Gŵyl Newydd,
Casnewydd</p> |  <p>13-14/6/26 -
Gwyddgig,
Wyddgrug</p> |
|  <p>20-21/6/26 -
Tafwyl,
Caerdydd</p> |  <p>27/6/26 -
Parti Ponty,
Pontypridd</p> |  <p>28/6/26 -
Ogi Ogi Ogwr,
Pen-y-bont
ar Ogwr</p> |
|  <p>3/7/26 -
Parti Pwll Ponty,
Pontypridd</p> |  <p>4/7/26 -
Gŵyl Rhuthun,
Rhuthun</p> |  <p>11/7/26 -
Gŵyl Canol y Dre,
Caerfyrddin</p> |
|  <p>17-20/7/26 -
Sesiwn Fawr,
Dolgellau</p> |  <p>7/11/26 -
Wrecswyl,
Wrecsam</p> |  <p>29/11/26 -
Llanast Llanrwst,
Llanrwst</p> |



EISTEDDFOD Y Garreg Las

1-8 Awst 2026

DYDD SADWRN | SATURDAY

SUPER FURRY ANIMALS

Alaw | Blodeugerdd | Bob Delyn a'r Ehillon | Catrin Finch | Ceri Wyn Jones
Dathlu Aneurin Jones | Gwawr Edwards | Huw Stephens | Melt | Mwsog
Pys Melyn | Steffan Ailin | Stomp fawreddog yr Arghwydd Rhys | Ynys

DYDD SUL | SUNDAY

CANDELAS

Beirdd y Cilia | Bois y Ffynon | Cynafin | Duddell | Jess
Marchad y Môr | Mererid Hopwood | Penne Drean | Rhys Iorworth
SparkLab | Tabern yr Ifano | Teowyw Ifan | Ygol Gerdd Ceredigion

DYDD LLUN | MONDAY

WELSH OF THE WEST END x Y BAND MAWR

Allis Glyn | Caryl Lewis | Cowboys Rhos Botwnnog | Claire Jones | Clive Edwards | Eddie Ladd
Leo Drayton | Lowri Evans | Manon Steffan Ros | Steve Eaves | Welsh Whisperer

DYDD MAWRTH | TUESDAY

PEDAIR

Ar Log | Brwydr y Bandlau Gwerin | CFFI Ceredigion, Sir Gâr a Sir Benfro | Chwb | Clef Harpwood
Coll'r Plot | Gareth Bonello | Hergest | Krystle Lowe | Lo-Fi Jones | Nigel Owens | Tori James

DYDD MERCHER | WEDNESDAY

ELIS JAMES

Brwydr y Bandlau | Buddug | Bwnceath | Carwyn Blayne | Gwenno Morgan
Huw Chiswell | Manon Awst a Dylan Huw | Steffan Evans | Stomp Werin 1176 | Twmpdaith

DYDD IAU | THURSDAY

CORDIA

Aleghda Scott a Morgan Elwy | Atri n'r Ser | Catrin Feelings
Coblyn | K&Soli a Syno Collective, Nigra a Theatr Iolo | Ensemble Nantwen
Eiri Pritchard-McLean | Mari Mathias | Menna Eifyn | Meir Mathias | Osgled

DYDD GWENER | FRIDAY

Y BANDANA

Carwyn Elis & Rio 18 | Cyn Cwsg | Daf James | Dafydd Pantrod | Dewin
Elin a Carys | Gai Toms a'r band | Gwleidyddia | Lella Navabi | Nia Morais
Louis O'Hara | Mewn Cymeriad: Waldo | Pob Lwc, Bébi | Rhiannon O'Connor

DYDD SADWRN | SATURDAY

FLEUR DE LYS

Aled Gwyn Parc Nest | Anerin Karadog & Eurig Salisbury | Ani Glass
Caryl Burke | Côr a Cherddorfa Ieuencid y 3 Iâr | Hywel Plets | Ifan Phillips
Lafant | Los Blancos | Priya Hall | Radio Sudd | Talwrn y Geirdd | Tew Tew Tennau

YN YSTOD YR WYTHNOS

Cabarela | Mari Hwyr! | Theatr Bara Caws | Theatr Cymru | Ymryson

8 MWY! 8 MORE!

eisteddfod.cymru

GWEITHGAREDDAU AWYR AGORED HAF / SUMMER 2026

Nos Fawrth, 19.05 Tuesday

Cerdded a Chlonc: Fferm y Fforest/Forest Farm - 18:00-19:30

Bore Gwener, 05.06 Tuesday

Bore yn Sain Ffagan gyda Dysgu Cymraeg Caerdydd - 10:00-12:30

Thema/Theme: Y Mabinogi

Prynhawn Sadwrn, 06.06 Saturday

Amgueddfa Crochendy Nantgarw - 13:00-15:00, £16

Taith dywys, paned a chacen /

Nantgarw China Works tour and refreshments

Prynhawn Sul 14.06 Sunday - Canol y Ddinas/City Centre

Taith Tafwyl yng nghwmni Gareth Potter - 14:30-16:30

Hanes sîn gerddorol y ddinas / Cardiff's music scene history

Nos Fawrth, 07.07 Tuesday

Cerdded a Chlonc:

Cronfeydd Dŵr Llys-faen a Llanisien/Llanishen Reservoir - 18:30-20:00

Prynhawn Sul, 26.07 Sunday

Taith Dywys i Ynys Echni/Flat Holm Trip - 14:30-18:30, £44

Nos Iau 20.08 Thursday

Cerdded a Chlonc yn y Fro 18:00-20:00 - Cosmeston, Penarth

mentercaerdydd.cymru

rachel@mentercaerdydd.cymru



MC: Rhif Elusen: 1098606. Rhif Cwmni: 4576565

Dysgu Gydol Oes

**Cyrsiau byr, fforddiadwy mewn
amryw feysydd sy'n agored i bawb**



Cyrsiau ar-lein ac wyneb yn wyneb

Tiwtoriaid proffesiynol ag arbenigedd yn eu meysydd

Ffioedd rhesymol a chymorth ariannol

**Gellir astudio cyrsiau unigol neu weithio tuag
at Dystysgrif neu Ddiploma mewn Addysg Uwch**

Dim angen gwybodaeth na chymwysterau blaenorol

Amrywiaeth eang o feysydd:

- Celf a Dylunio
- Ysgrifennu Creadigol
- Ecoleg a Gwyddoniaeth
- Hanes a Hel Achau
- Ieithoedd
- Astudiaeth Dylunio Natur
- Datblygiad Proffesiynol

**Ewch
amdani!**



**Rydym yn cynnig
Cynllun Hepgor
Ffioedd i gefnogi
pobl sy'n byw yng
Nghymru na fyddai
ganddynt fynediad at
addysg uwch fel arall**



aber.ac.uk/dysgu



01970 621580



dysgu@aber.ac.uk

Cwmni Pendraw yn cyflwyno

DNA

Darganfod cyfrinach bywyd

Stori gariad
gan Wyn Bowen Harries



Cyngor Celfyddydau Cymru
Arts Council of Wales

ARIENNIR GAN
Y LOTERI
LOTTERY FUNDED



Y DAITH

Pontio, Bangor 28/05/26
29/05/26 (BSL)
30/05/26
☎ 01248 382828

Neuadd Dwyfor-Pwllheli 02/06/26
03/06/26
☎ 01758 704088

Y Stiwt Rhosllanerchrugog 05/06/26
☎ 01978 841300

**Theatr Felin Fach,
Dyffryn Aeron** 08/06/26
☎ 01570 470697

Mwldan, Aberteifi 10/06/26
☎ 01239 621200

Theatr y Werin Aberystwyth 12/06/26 (BSL)
☎ 01970 623232

Galeri Caernarfon 16/06/26
☎ 01286 685222

Tŷ Dawns/ Dance House. 18/06/26
Canolfan y Mileniwm Caerdydd 19/06/26 (BSL)
☎ 02920 635600

CAST:

Siôn Emyr
Llŷr Evans
Morfudd Hughes
Manon Wilkinson

CERDDORIAETH:
Patrick Rimes

CYNLLUNYDD:
Cai Dyfan

COLEUO A THAFLUNIADAU:
Ceri James

CYFARWYDDWR:
Wyn Bowen Harris



dysgucymraeg.cymru
learnwelsh.cymru

Cwrs Preswyl Pobl Ifanc

Ble: Campws Caerfyrddin, Prifysgol Cymru
Y Drindod Dewi Sant
Pwy: Pobl 20-25 oed
Pryd: 10-12 Gorffennaf 2026
Pris: £50 (i'w ad-dalu yn dilyn y cwrs)
Lefel: Mynediad, Sylfaen, Canolradd ac Uwch

- Cyfle i gwrdd â dysgwyr eraill a mwynhau Gŵyl Canol Dre Caerfyrddin.
- Llety, bwyd, gwersi, a gweithgareddau yn rhan o'r pris.

Am fwy o wybodaeth, sganiwch y côd QR neu e-bostiwch: swyddfa@dysgucymraeg.cymru



Residential Welsh course for Young People

Where: Carmarthen Campus, University of Wales Trinity
Saint David
Who: People aged 20-25
When: 10-12 July 2026
Cost: £50 (to be refunded following the course)
Level: Entry, Foundation, Intermediate and Advanced

- Meet other learners and enjoy Carmarthen's Gŵyl Canol Dre festival.
- Accommodation, food, lessons and activities included.

**For more information, scan the QR code
or email:** office@learnwelsh.cymru



Cofrestru erbyn / Register by: 27/06/26



Tlws Coffa Aled Roberts

Cyflwynir y tlws hwn i wirfoddolwr sy wedi gwneud cyfraniad nodedig i'r sector Dysgu Cymraeg i oedolion.

Cyflwynir y tlws i'r buddugol yn Eisteddfod y Garreg Las 2026.

I wneud enwbiad, ewch i dysgucymraeg.cymru

Aled Roberts Memorial Award

This award is given to a volunteer for their significant contribution to the Learn Welsh for adults sector.

The award will be presented at the 2026 Eisteddfod y Garreg Las.

Please visit learnwelsh.cymru to make a nomination.



dysgucymraeg.cymru
learnwelsh.cymru



Llywodraeth Cymru
Welsh Government



Dysgu
Learn

Clybiau Cymorth

£10 am 4 awr - sesiynau adolygu ar-lein yn ystod yr haf dan arweiniad tiwtor
This summer - online tutor-led revision sessions - only £10 for 4 hours

Mynediad

Dydd Mercher 5-6pm
(de a gogledd)
am 4 wythnos o
10 Mehefin 2026

Sylfaen

Dydd Iau 5-6pm
(de a gogledd)
am 4 wythnos o
11 Mehefin 2026



dysgucymraeg.cymru
learnwelsh.cymru
Y Fro / The Vale



dysgucymraeg.cymru
learnwelsh.cymru
Ceredigion, Powys a Sir Gâr
Ceredigion, Powys & Carmarthenshire

CARREG FILLTIR LAS

TAITH YR ARGWYDD RHYS
THE JOURNEY OF LORD RHYS

27/06/26

DATHLU'R
DYCHWELIAD
COME CELEBRATE
THE RETURN

Pob Am Ddim / All Free

Ar y Lawnt / On the Lawn
12:00 – 17:00

Pentre Plant / Children's Activities
Bwyd a Diod / Food and Drink
Perfformiadau / Performances

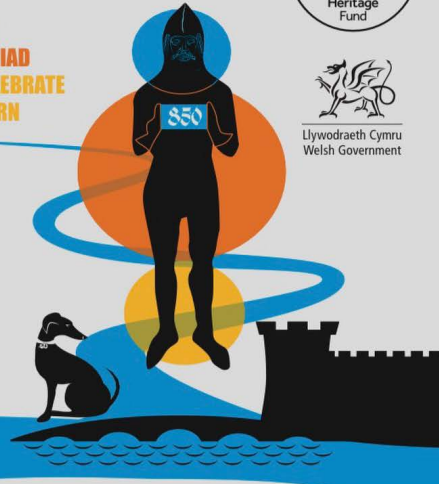

Llywodraeth Cymru
Welsh Government

Llwyfan Lafant Lawn Stage

13:00	Dewin
14:00	Betsan
15:00	Lafant
16:00	Mellt
17:00	Carwyn Elis + Rio 18
Gormydaith / Parade	
19:30	Mwsog
21:00	Band Pres Llareggub

Darlithoedd Yn Y Tŵr Lectures In The Tower

13:00	Tywydd, tirwedd a natur yn marddoniaeth teulu'r Cilie a Nicias y Glais
15:00	Y Wledd Arbennig yn Aberteifi: yr Arglwydd Rhys, Eisteddfod 1176 a Hunaniaeth Cymru

Llwyfan Pafiliwn Pavilion Stage

13:30	Kizzy Crawford
14:30	Rhiannon O'Connor
15:30	VRi
16:30	Gwilym Bowen Rhys
Gormydaith / Parade	
20:00	Bwrdd y Beirdd
21:30	Creiriau Sain

EISTEDDFOD

WWW.EISTEDDFOD.CYMRU



RHAGOR
MORE



Ymunwch â ni yr haf hwn wrth i'r Arglwydd Rhys deithio drwy gymunedau Gorllewin Cymru cyn ddathliad arbennig i nodi 850 mlynedd ers yr Eisteddfod gyntaf a gynhaliwyd gan Yr Arglwydd Rhys yng Nghastell Aberteifi.

Wrth wraidd y daith mae pyped godidog 5 metr o uchder o'r Arglwydd Rhys, a grëwyd gan Gwmni Theatr Byd Bach, fydd yn teithio o dref i dref cyn cyrraedd Aberteifi ar gyfer diwrnod llawn o berfformiadau, cerddoriaeth, barddoniaeth, dathlu a gweithgareddau i'r teulu cyfan.

Y Daith: Ymunwch â ni mewn digwyddiadau rhad ac am ddim sy'n cynnwys cerddoriaeth a barddoniaeth wrth i ni goesawu Arglwydd Rhys a'i gi ffyddlon Teifi i'r lleoliadau canlynol.

19/06/26 – 17:45 – Tyddewi
20/06/26 – 12:00 – Cenarth
20/06/26 – 16:30 – Castell Newydd Emlyn
21/06/26 – 12:00 – Talgarreg
21/06/26 – 18:00 – Llangrannog
25/06/26 – 18:00 – Wdig
26/06/26 – 18:00 – Maenclochog
27/06/26 – 12:00 – 22:30 - Aberteifi

Join us this summer as Lord Rhys journeys through the communities of West Wales ahead of a special celebration marking 850 years since the first Eisteddfod hosted by Lord Rhys at Cardigan Castle.

At the heart of the journey is a spectacular 5-metre-tall puppet of Lord Rhys, created by Small World Theatre Company, travelling from town to town before arriving in Aberteifi for a full day of performance, music, poetry, celebration and family activities.

The Journey: Join us at free events including music and poetry as we welcome Lord Rhys and his faithful hound Teifi to the following locations

19/06/26 – 17:45 – Tyddewi
20/06/26 – 12:00 – Cenarth
20/06/26 – 16:30 – Castell Newydd Emlyn
21/06/26 – 12:00 – Talgarreg
21/06/26 – 18:00 – Llangrannog
25/06/26 – 18:00 – Wdig
26/06/26 – 18:00 – Maenclochog
27/06/26 – 12:00 – 22:30 - Aberteifi

Mae Menter Gorllewin Sir Gâr yn cyflwyno | introducing.

COFFI A CHLONC COFFEE AND CHAT

Pob dydd Iau am 10.30yb
Every Thursday at 10.30am

Ar | On: Zoom 

Cyfle i sgwrsio drs ddishe'd hamddenol. Addas i siaradwyr Cymraeg a dysgwyr.

A chance to chat over a cuppa in a relaxed atmosphere. Suitable for Welsh speakers and learners.

I gofrestru | To register: ymholiad@mgsg.cymru



Clwb Coffi Grwp Sgwrsio ar Zoom Welsh Chat Club

1pm bob yn ail dydd Llun
Every other Monday

dianelnorrell@hotmail.com



dysgucymraeg.cymru
learnwelsh.cymru
Ceredigion, Powys a Sir Gâr
Ceredigion, Powys & Carmarthenshire

Eisiau ymarfer eich sgiliau ysgrifennu a darllen?

Mae Clwb E-bostio ar gael, i ddysgwyr lefel Mynedlad a Sylfaen.

Ewch i dysgucymraeg.cymru am fwy o wybodaeth.

Would you like to practise your writing and reading skills?

Join our Clwb E-bostio, for Entry and Foundation level learners.

Sign up at learnwelsh.cymru



Adnoddau Defnyddiol

Hoffwn dynnu eich sylw at dudalen Adnoddau Defnyddiol y Ganolfan. Yno bellach, mae modd cyrchu'r holl Adnoddau Digidol, felly ewch draw i gael golwg, a rhannwch y ddolen gyda'ch dysgwyr os gwelwch yn dda:

[Adnoddau Defnyddiol | Dysgu Cymraeg](#)

[Useful Resources | Learn Welsh](#)

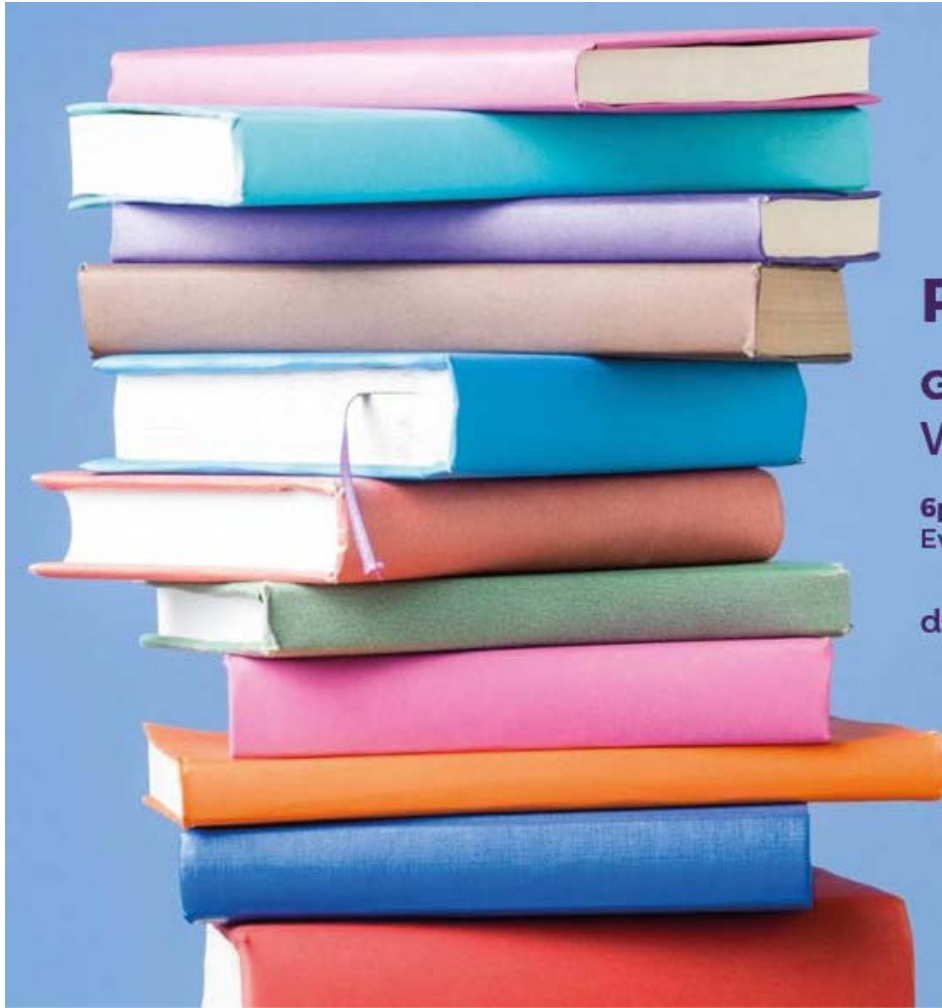
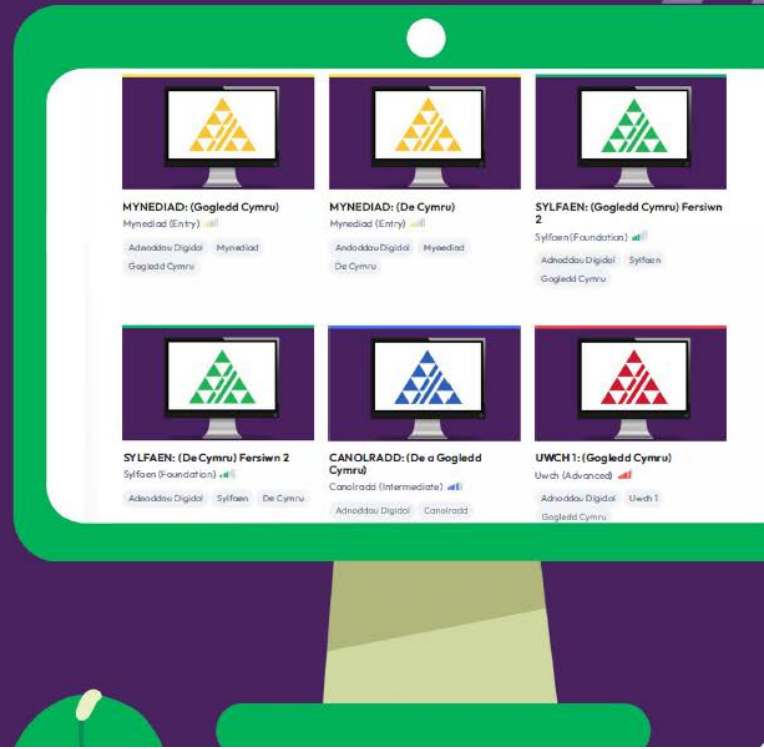

Rhannu Geiriau

Grŵp Darllen ar Zoom Welsh Reading Club

6pm bob yn ail nos Iau
Every other Thursday evening

dianenorrell@hotmail.com



dysgucymraeg.cymru
learnwelsh.cymru
Ceredigion, Powys a Sir Gâr
Ceredigion, Powys & Carmarthenshire



Caffi Cymraeg Wythnosol

DYDD LLUN | MONDAYS

10.30 - 11.30 & 11.45 - 12.45	Llyfrgell Cymunedol Gwenfô - Wenfo. CF5 6AY
10.00 - 11.00	Foxy's Deli, Penarth. CF64 3ED
14.00 - 15.00	Café 96, Y Bontfaen - Cowbridge CF71 7EE

DYDD MAWRTH | TUESDAYS

10.30 - 12.30	Llyfrgell y Barri. CF63 4RW
11.00 - 12.00	Tafarn y Cherry Orchard, Y Barri. CF62 8EH
12.00 - 13.00	Llyfrgell Llanilltud Fawr - Llantwit. CF61 1XZ

DYDD MERCHER | WEDNESDAYS

10.00 - 11.00	Caffi Velo, Llanilltud Fawr - Llantwit CF61 1SB
11.00 - 12.00	Llyfrgell Dinas Powys, CF64 4QU
11.30 - 12.30	Llyfrgell y Rhws - Rhoose. CF62 3DS

DYDD IAU | THURSDAYS

10.00 - 11.00	Crafts by the Sea, Aberogwr - Ogmore. CF32 0PZ
09.30 - 11.00	Llyfrgell Y Sili - Sully. CF64 5TG

DYDD GWENER | FRIDAYS

10.30 - 12.00	Y Bear, Y Bontfaen - Cowbridge. CF71 7AF
---------------	--





YN CYFLWYNO
PRESENTS

BLWYDDYN 1-5
YEARS 1-5

GWEITHDY GWYDDONIAETH

SCIENCE WORKSHOP
GYDA/WITH



DYDD LLUN 27 ORFFENAF
MONDAY 27 JULY

2 SESIWN AR GAEL
2 SESSIONS AVAILABLE
SESIWN 1: 11:00 - 12:00
SESIWN 2: 13:00 - 14:00

YSGOL SANT BARUC

I ARCHEBU LLE:

TO BOOK A PLACE:

WWW.MENTERBROMORGANNWG.CYMRU

£2.50



RHIF ELUSEN: 1179555
RHIF CWMNI: 08867706

AM FWY O WYBODAETH/ FOR MORE INFORMATION:
GWENI@MENTERBROMORGANNWG.CYMRU

Y Cwis Mawr

Cyfle i fwynhau cwis yn Gymraeg ac i ennill tocyn diwrnod i Eisteddfod y Garreg Las ar 1 Awst



Pryd:

23-06-26 @ 19:30



Lle:

Foxy's Deli, Penarth

CF64 3ED



Gyda:

Aled Wyn



Cofrestru: www.menterbromorgannwg.cymru

Bwffe a lluniaeth ysgafn.
AM DDIM



MENTRAU IAITH



dysgucymraeg.cymru
learnrhwelsh.cymru



Arianol gas
Lywodraeth Cymru
Funded by
Welsh Government

Digwyddiadau Ceredigion

Theatr
Felinfach **HWYLIATH**

Dewch i siarad Cymraeg, creu a pherfformio!

Come and speak Welsh, create and perform!

Am Ddrama!

Sesiwn ddrama i ddysgwyr Cymraeg

Drama sessions for Welsh learners

DYDDIADAU / DATES

- ★ 19.5.26
- ★ 30.6.26
- ★ 28.6.26

🕒 14:30 – 15:30

☕ paned ar ddiwedd y sesiwn / cuppa at the end of the session

📍 **LLEOLIAD / VENUE:**
Theatr Felinfach

Sesiwn anffurfiol, hwylus o ddefnyddio'r Cymraeg mewn amrywiaeth o weithgareddau creadigol.

An informal, fun session using Welsh through a variety of creative activities.

theatrfelinfach@ceredigion.gov.uk
01570 470697

Cyngor Sir CEREDIGION County Council
Caru-Love Ceredigion
Theatr Felinfach
Cyngor Celfyddydol Cymru Arts Council of Wales
Ffôn i Gymorth Cymru Sponsored by Welsh Government



YMUONWCH Â'R CRICEDWYR

RYDYM ANGEN MWY O CHWARAEWYR

Tîm criced cymdeithasol Cymraeg
Gemau yn y Gyng rhair Fin Nos
Chwarae yng Nghlwb Criced Aberystwyth

Croeso i bawb oed 18 a throsodd:
Chwaraewyr profiadol, rhydlyd a dechreuwyr
Siaradwyr Cymraeg gan gynnwys dysgwyr

I gofrestru: cered@ceredigion.gov.uk

Clwb C Aberystwyth

Grŵp coffi dysgwyr a siaradwyr
rhugl ardal Aberystwyth
11-12pm bob bore Iau
Home Cafe, Pier Street
Croeso i bawb j.willmington@btinternet.com

 dysgucymraeg.cymru
learnwelsh.cymru
Ceredigion, Powys a Sir Gâr
Ceredigion, Powys & Carmarthenshire



AR GERED: TRÊN I'R DRENEWYDD

Taith gerdded Gymraeg 16km fel rhan o Wyl Gerdded Y Drenewydd
Dewch i ddarganfod Camlas Sir Drefaldwyn a Chastell Dolforwyn
Addas i siaradwyr Cymraeg gan gynnwys dysgwyr o bob lefel

Welsh Language 16km walk as part of the Newtown Walking Festival
Come and discover the Montgomeryshire Canal and Dolforwyn Castle
Suitable for Welsh speakers including learners of all levels



Gorsaf Drên Aberystwyth | 8.27yb | Dydd Sadwm 6.6.26
I gofrestru: steffan.rees@ceredigion.gov.uk

Digwyddiadau Ceredigion



Free Eisteddfod Welsh Taster Courses in Cardigan

On 1-8 August, the National Eisteddfod visits Llantwd, North Pembrokeshire. The Eisteddfod is the biggest touring festival in Europe, and this year, it's 850 years since the very first Eisteddfod!

Location	Day	Date	Time	Course code
Hwb Aberteifi	Mon & Thurs	15 & 18 June 2026	6.30-8.30pm	EG26-01-B
Hwb Aberteifi	Saturday	4th July 2026	10am-2.30pm	EG26-03-B
Hwb Aberteifi	Saturday	11th July	10am-2.30pm	EG26-02-B

Here's your chance to learn more about the Eisteddfod, its traditions and also learn a little basic Welsh which you could use when you attend this August!

Scan the QR code to register, to find out more contact learnwelsh@aber.ac.uk



dysgucymraeg.cymru
learnwelsh.cymru

Cwrs Haf Aberystwyth

2 day in-person summer course
Lord Milford Building, Gogerddan Campus
£15 | Taster course free | 09.30-15.30

Dyddiad Date	Lefel Level	Iaith y De South Walian
25/06/2026	Blasu Taster Class (free 1 day)	AT26-43-CH-B-de
25-26/06/2026	Mynediad 1 Entry 1	AT26-44-CH-M1-de
25-26/06/2026	Mynediad 2 Entry 2	AT26-45-CH-M2-de
29-30/06/2026	Sylfaen 1 a 2 Foundation 1 & 2	AT26-46-CH-S-de
29-30/06/2026	Canolradd 1 a 2	AT26-47-CH-C-de
29-30/06/2026	Uwch 1 a 2	AT26-48-CH-U

Cofrestrwch ar lefel eich dosbarth presennol Register on the level of your current class



dysgucymraeg.cymru
learnwelsh.cymru
Ceredigion, Powys a Sir Gâr
Ceredigion, Powys & Carmarthenshire



1872 PRIFYSGOL
ABERYSTWYTH
UNIVERSITY



Ymddiriedolaeth
Genedlaethol
National Trust



Teithiau tywys o'r tŷ
yn y Gymraeg

Welsh language house
tours at Llanerchaeron

Taith hamddenol o'r fila,
sydd yn addas i ddysgwyr a
siaradwyr rhugl.

Join our relaxed Welsh
language tour of the villa.
Suitable for learners

Dydd Gwener, 26ain o Mehefin
am 11:15. Bydd y taith yn para
am tua 45 minud. Mae'r daith
am ddim ond rhaid talu'r pris
mynediad arferol ar gyfer y
lleoliad.

Friday 26th of June at 11:15.
Tours will last approx. 45
minutes. Tours are free but
normal admission prices apply

nationaltrust.org.uk/Llanerchaeron

Cletwr

Dal Ati

Grŵp Sgwrsio Cymraeg
Welsh Chat Group

Unwaith y mis wyneb yn wyneb
@ Caffi Cletwr Tre'r Ddol
Every month in person!

10.30 - 11.30 bore Sadwrn
18 Ebrill 2026

Croeso i bob lefel All levels welcome



dysgucymraeg.cymru
learnwelsh.cymru
Ceredigion, Powys a Sir Gâr
Ceredigion, Powys & Carmarthenshire

Digwyddiadau Ceredigion

Y CWIS MAWR

Cystadleuaeth i Ddysgwyr Cymraeg y Mentrau Iaith Rowndiau Ceredigion

Mehefin 2il | Yr Hen Lew Du, Aberystwyth | 7yh

Mehefin 3ydd | Yr Hwb, Penparcau | 11yb

Mehefin 8fed | Ffynnon, Llandysul | 10.30yb

Mehefin 11eg | Yr Hedyn Mwstard, Llanbed | 2yp

Mehefin 12fed | Llain y Castell, Llanbed | 7.30yh

Mehefin 13eg | Cletwr, Tre'r Ddôl | 10.30yb

Mehefin 17eg | Y Cwch Gwenyn, Aberaeron | 10.30yb

Mehefin 18fed | Tŷ Glyn, Ciliau Aeron | 10.30yb

Mehefin 24ain | Saith Seren, Llechryd | 7.00yh

Timoedd o hyd at bedwar

*Caniateir un siaradwr Cymraeg iaith gyntaf mewn tîm
Dewch â thîm neu gallwch greu un yn y sesiwn*



PRAMS Y PROM

Grŵp newydd cymdeithasol Cymraeg i rieni a gwarchodwyr
Dewch am sgwrs tra'n cerdded y Prom a stop am ddished hanner ffordd

A new Welsh walk and talk group for parents and guardians
Join us for a walk along the Prom and a halfway coffee stop



O dan Bont Trefechan | 10.00yb | Am yn ail dydd lau
Dechrau Mehefin 4ydd | Starts 4th June



SESIWN SIARAD YR HEN LEW DU

Dysgu Cymraeg? Dewch i fwynhau sgwrs yn Gymraeg dros beint
Croeso i ddysgwyr Cymraeg o bob lefel a gallu

Learning Welsh? Join us for a chat in Welsh over a pint
Welcome to Welsh learners of all levels and abilities



Aberystwyth | 7.00 yh | Nos Fawrth 1af y mis
Cychwyn Nos Fawrth Mehefin 2il - Starts Tuesday 2nd June



SIOP SIARAD ABERTEIFI

Grŵp sgwrsio newydd wedi ei anelu at ddysgwyr lefel Mynediad a Sylfaen
Dewch i gyfarfod dysgwyr eraill er mwyn ymarfer eich Cymraeg dros ddished

New chat group aimed at Mynediad and Sylfaen learners
Come and meet other learners in order to practice your Welsh over a cuppa

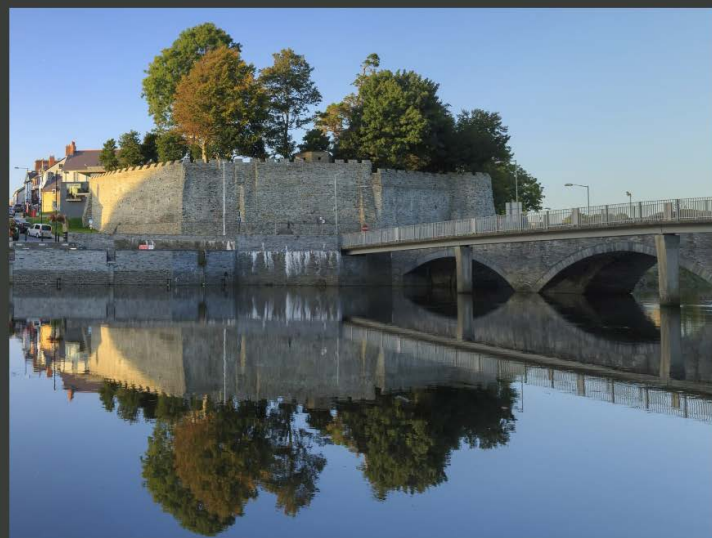

1176, Castell Aberteifi | 11.00 | Dydd Mercher 1af y mis

Digwyddiadau Powys

Cwrs Haf Aberhonddu 2 day in-person summer course

Fferm Brynich Farm Barn at Brynich | Aberhonddu Brecon
£15 | Taster class free | 09.30 - 15.30



Dyddiad Date	Lefel Level	Iaith y De South Walian
29-30/06/2026	Blasu Taster Class (free)	AT26-63-CH-B-de
29-30/06/2026	Sylfaen 1 a 2 Foundation 1 & 2	AT26-65-CH-S
02-03/07/2026	Mynediad 1 a 2 Entry 1 & 2	AT26-64-CH-M-de
02-03/07/2026	Canolradd 1 a 2	AT26-66-CH-C

Cofrestrwch ar lefel eich dosbarth presennol Register on the level of your current class



dysgucymraeg.cymru
learnwelsh.cymru
Ceredigion, Powys a Sir Gâr
Ceredigion, Powys & Carmarthenshire



1872 PRIFYSGOL
ABERYSTWYTH
UNIVERSITY

Cwrs Haf Llandrindod 2 day in-person summer course

Celf o Gwmpas, Heol Tremont Road, Llandrindod Wells
£15 | The one day taster class is free | 09:30 - 15:30

Dyddiad Date	Diwrnod Day	Lefel Level	Iaith y De South Walian
25/06/2026	Iau	Blasu Taster Class (free)	AT26-60-CH-B-de
22-23/06/2026	Llun a Mawrth	Mynediad 1 a 2 Entry 1 & 2	AT26-61-CH-M-de
29-30/06/2026	Llun a Mawrth	Uwch 1 a 2	AT26-62-CH-U

Cofrestrwch ar lefel eich dosbarth presennol Register on the level of your current class



dysgucymraeg.cymru
learnwelsh.cymru
Ceredigion, Powys a Sir Gâr
Ceredigion, Powys & Carmarthenshire



1872 PRIFYSGOL
ABERYSTWYTH
UNIVERSITY



GRWP SGWRSIO

Caffi'r Hen Orsaf

Y Trallwng / Welshpool

Cyfle i sgwrsio gyda ddysgwyr o bob lefel a siaradwyr naturiol yn y Gymraeg!

Chat with learners of all levels and natural speakers in Welsh!



14:00 - 16:00

2il a 4ydd Mercher y mis
2nd & 4th Wednesday of the month

Cysylltwch â **Diane Jones** am fwy o wybodaeth ar:
Contact Diane Jones for more information on:
dianestirling723@btinternet.com

CLWB Y DDERWEN

CLWB SGWRSIO I DDYSGWYR YN ARDAL LLANIDLOES
CHAT CLUB FOR WELSH LEARNERS IN LLANIDLOES

Cyfle am sgwrs gyda
dysgwyr Cymraeg eraill

Bob bore dydd Llun, 10.30am
Neuadd y Dre, Llanidloes
£2 - dewch â phaned efo chi!

Manylion gan Sue Hyland:
sueh52@btinternet.com

Lleoliad
Newydd
-
New Venue!



dysgucymraeg.cymru
learnwelsh.cymru
Ceredigion, Powys a Sir Gâr
Ceredigion, Powys & Carmarthenshire

Digwyddiadau Powys



TAITH Y GWEILCH

Taith dywys cyfrwng Cymraeg addas i bawb
Dewch i weld y gweilch a dysgu mwy am natur y safle
Croeso arbennig i deuluoedd a dysgwyr Cymraeg

Welsh Language guided tour suitable for everyone
Come and see the ospreys and to learn more about the nature of the site
Special welcome to families and Welsh learners



Canolfan Natur Dyfi | 13:00 | Dydd Gwener 24.7.26
Mynediad am ddim trwy gofrestru | Free entry by registering
cered@ceredigion.gov.uk | post@mentermaldwyn.cymru



AR GERED: TRÊN I'R DRENEWYDD

Taith gerdded Gymraeg 16km fel rhan o Wyl Gerdded Y Drenewydd
Dewch i ddarganfod Camlas Sir Drefaldwyn a Chastell Dolforwyn
Addas i siaradwyr Cymraeg gan gynnwys dysgwyr o bob lefel

Welsh Language 16km walk as part of the Newtown Walking Festival
Come and discover the Montgomeryshire Canal and Dolforwyn Castle
Suitable for Welsh speakers including learners of all levels



Gorsaf Drên Aberystwyth | 8.27yb | Dydd Sadwrn 6.6.26
I gofrestru: steffan.rees@ceredigion.gov.uk

Cwrs Haf Y Drenewydd

2 day in-person summer course

Grŵp NPTC Group | Coleg y Drenewydd Newtown College
£15 | Taster course free | 09.30-15.30



Dyddiad Date	Lefel Level	Iaith y Gogledd North Walian
29/06/2026	Blasu Taster Class (free one day course)	AT26-49-CH-B-gog
29-30/06/2026	Mynediad 1 a 2 Entry 1 & 2	AT26-50-CH-M-gog
29-30/06/2026	Sylfaen 1 a 2 Foundation 1 & 2	AT26-51-CH-S-gog
29-30/06/2026	Canolradd 1 a 2	AT26-52-CH-C-gog
29-30/06/2026	Uwch 1 i a ii	AT26-53-CH-U

Cofrestrwch ar lefel eich dosbarth presennol Register on the level of your current class



dysgucymraeg.cymru
learnwelsh.cymru
Ceredigion, Powys a Sir Gâr
Ceredigion, Powys & Carmarthenshire



1872 PRIFYSGOL
ABERYSTWYTH
UNIVERSITY

Digwyddiadau Powys



 dysgucymraeg.cymru
learnwelsh.cymru
Ceredigion, Powys a Sir Gâr
Ceredigion, Powys & Carmarthenshire

Panad a Sgwrs
11am pob dydd Iau
Oriel Davies y Drenewydd
julie.pearce5@btinternet.com



Eisiau ymarfer dy Gymraeg?

Sgwrs dros beint
Nos Wener cynta pob mis
Gwesty'r Dragon Trefaldwyn
barrylord1965@btinternet.com

 dysgucymraeg.cymru
learnwelsh.cymru
Ceredigion, Powys a Sir Gâr
Ceredigion, Powys & Carmarthenshire

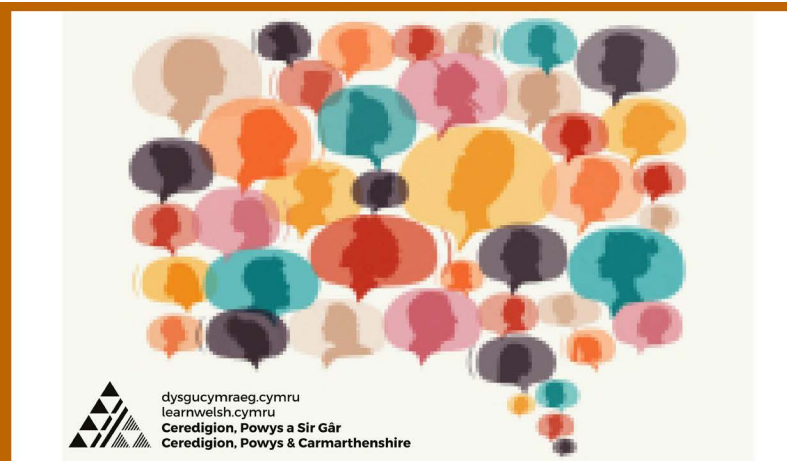

 dysgucymraeg.cymru
learnwelsh.cymru
Ceredigion, Powys a Sir Gâr
Ceredigion, Powys & Carmarthenshire

Clwb anffurfiol ar-lein i sgwrsio yn Gymraeg
Friendly, informal online chat group to practise your Cymraeg

'Dyn ni'n cwrdd ar Zoom ar fore Mawrth dwywaith y mis
We meet on zoom on Tuesday mornings - twice a month
Croeso i bob lefel All levels welcome

Cwrdd Next meetings
Bore Mawrth 10:30-11:30 Tuesdays
14 a 28 Ebrill, 12 Mai, 2 a 16 Mehefin, 7 a 21 Gorffennaf 2026

Cyswllt | Contact Mererid Roberts mhr7@aber.ac.uk

Clwb Hwb
Malawyn

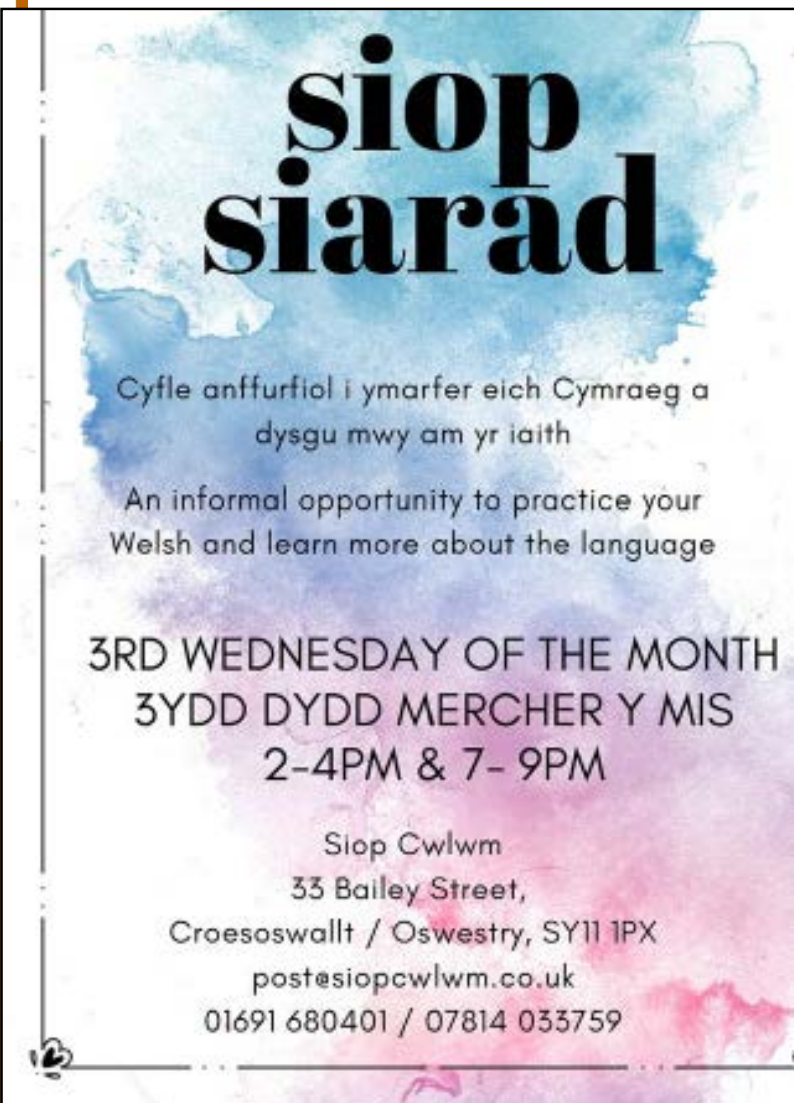

siop siarad

Cyfle anffurfiol i ymarfer eich Cymraeg a dysgu mwy am yr iaith

An informal opportunity to practice your Welsh and learn more about the language

3RD WEDNESDAY OF THE MONTH
3YDD DYDD MERCHER Y MIS
2-4PM & 7- 9PM

Siop Cwlwm
33 Bailey Street,
Croesoswallt / Oswestry, SY11 1PX
post@siopcwlwm.co.uk
01691 680401 / 07814 033759

CADI GLWYS & GWILYM THOMAS
CADOG

+ LEA MERERID
EGLWYS ST MYLLIN
LLANFYLLIN

NOS FERCHER
WEDNESDAY
 08/07/26 - 7:30pm

TOCYNNAU/TICKETS: £10

RHIAN@MENTERMALDWYN.CYMRU 07969062263



TwmpDaith
EISTEDDFOD
 Maldwyn Meirionnydd
 31 Gorffennaf - 7 Awst 2027

Gwilym Bowen Rhys
& TwmpDaith
 Welsh folk music & Cèilidh
NEUADD LLANSILIN
MEMORIAL HALL
 Nos Wener / Friday
10/07/26 - 19:30
 rhian@mentermaldwyn.cymru
 07969062263

Dewch a diod! BYOD

Tocynnau/Tickets:
 £7 y pen/pp
 £15 y teulu/
 family

Pob lefel

Mae TwmpDaith yn rhan o brosiect WYTH, sef prosiect i hyrwyddo dawnsio traddodiadol Cymreig.
 TwmpDaith is a part of Project WYTH, which is a project to promote Welsh traditional dancing.



GWENDOLINE AND MARGARET DAVIES CHARITY



Digwyddiadau Powys



TwmpDaith

EISTEDDFOD
Maldwyn Meirionnydd
31 Gorffennaf - 7 Awst 2027

MYNEDIAD AM DDIM
FREE ENTRY

TwmpDaith

Welsh folk music & Cèilidh

Barn @ Brynich (LD3 7SH)

Nos Fercher / Wednesday

22/07/26 - 19:30

Derbynnir cyfraniadau at gronfa Eisteddfod Genedlaethol Maldwyn Meirionnydd 2027

Contributions are accepted for the 2027 Maldwyn Meirionnydd National Eisteddfod Fund

rhian@mentermaldwyn.cymru
07969062263

Mae TwmpDaith yn rhan o brosiect WYTH, sef prosiect i hyrwyddo dawnsio traddodiadol Cymreig. TwmpDaith is a part of Project WYTH, which is a project to promote Welsh traditional dancing.



HEN FEGIN MANTACH

NOS WENER MEHEFIN 19

FRIDAY JUNE 19

OLD NEW INN

LLANFYLLIN

£12 8PM

rhian@mentermaldwyn.cymru

EISTEDDFOD
Maldwyn Meirionnydd
31 Gorffennaf - 7 Awst 2027

Cyngor Celfyddydau Cymru
Arts Council of Wales

Noson Allan Night Out

menteriaith MALDWIN

Y Cwis Mawr

Cyfle i fwynhau cwis yn Gymraeg ac i ennill tocyn diwrnod i Eisteddfod y Garreg Las ar 1 Awst

Pryd: Bore Mercher, Mehefin 17, 11am

Lle: Caffi Tŷ Eiddew, Trefaldwyn

Gyda: Menter Maldwyn

Cofrestrwch eich tîm:
non@mentermaldwyn.cymru

Dewch i ymuno yn yr hwyl a'r cystadlu!
Lluniaeth ysgafn am ddim

Dim mwy nag 1 siaradwr Cymraeg rhugl ym mhob tîm
Cyfraniadau at gronfa Eisteddfod Maldwyn Meirionnydd 2027



Y Cwis Mawr

Cyfle i fwynhau cwis yn Gymraeg ac i ennill tocyn diwrnod i Eisteddfod y Garreg Las ar 1 Awst

Pryd: Nos Fercher, Mehefin 17, 7.30pm

Lle: Fox Inn, Croesoswallt

Gyda: Menter Maldwyn & Siop Cwlwm

Cofrestrwch eich tîm:
rhian@mentermaldwyn.cymru

Dewch i ymuno yn yr hwyl a'r cystadlu!
Lluniaeth ysgafn am ddim

Dim mwy nag 1 siaradwr Cymraeg rhugl ym mhob tîm
Cyfraniadau at gronfa Eisteddfod Maldwyn Meirionnydd 2027



Digwyddiadau Sir Gâr

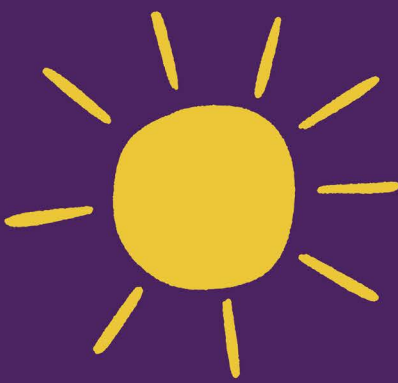

Cwrs Haf Caerfyrddin 2 day in-person summer course

Adeilad Dysgu ac Addysgu Teaching and Learning Building
Prifysgol y Drindod Dewi Sant Trinity St David Uni, College Road
£15 | Taster class free | 09.30 - 15.30

Dyddiad Date	Lefel Level	Iaith y De South Walian
26/06/2026	Blasu Taster Class (free 1 day)	AT26-54-CH-B-de
25-26/06/2026	Mynediad 1 Entry 1	AT26-55-CH-M1-de
25-26/06/2026	Mynediad 2 Entry 2	AT26-56-CH-M2-de
25-26/06/2026	Sylfaen 1 a 2 Foundation 1 & 2	AT26-57-CH-S-de
25-26/06/2026	Canolradd 1 a 2	AT26-58-CH-C-de
25-26/06/2026	Uwch 1 i a ii	AT26-59-CH-U



Cofrestrwch ar lefel eich dosbarth presennol Register on the level of your current class



dysgucymraeg.cymru
learnwelsh.cymru
Ceredigion, Powys a Sir Gâr
Ceredigion, Powys & Carmarthenshire



1872 PRIFYSGOL
ABERYSTWYTH
UNIVERSITY

Menter Gorllewin Sir Gâr a Gŵyl Fach Newy' yn cyflwyno | introducing..

RAS BRYNDIODDEF RACE

Clwb Rygbi Castell Newydd Emlyn
Newcastle Emlyn Rugby Club

16.06.26 6PM

£3 i gystadlu | to compete

Menter Gorllewin Sir Gâr yn cyflwyno | introducing..

GŴYL FACH NEWY'

Gŵyl i deuluoedd ym mharc Castell Newydd Emlyn
Family festival in Newcastle Emlyn park

6.6.26 11AM - 2PM





Digwyddiadau Sir Gâr

Paned a Sgwrs
Porth Tywyn

Bob pythefnos ar ddydd Mercher
10:00-11:00

Lighthouse Bookswap
Porth Tywyn



68 Station Rd, Burry Port SA16 0LW

An opportunity to practice and improve your Welsh

menter
Menter Cymru Gogledd-ddwyrain

DW YN DYSSU CYMRAEG

AWR O GYMRAEG
WELSH HOUR

10:00yb

MERCHER / WEDNESDAY

COME AND PRACTICE YOUR WELSH OVER COFFEE

CYFLE I YMARFER A SGWRSIO YN GYMRAEG DROS GOFFI



Pob Pythefnos - Fortnightly

Siop Lyfrau'r Light House
69 Station Road, Porth Tywyn, SA16 0SL

menter
Menter Cymru Gogledd-ddwyrain

BEER PARK, LLANELLI

CWRW A CHLONC

CYFLE I YMARFER EICH CYMRAEG DROS BEINT

A CHANCE TO PRACTICE YOUR WELSH OVER A PINT



IAU - THURS 5:30PM

derek@mcge.org.uk am fwy o fanylion - for more details

menter
Menter Cymru Gogledd-ddwyrain

Paned a Sgwrs

Y Cwtsh, Pontyberem



2-3pm
Gwener

Y Cwtsh,
Pontyberem

An opportunity to practice and improve your Welsh

menter
Menter Cymru Gogledd-ddwyrain

Y CWTSH
PONTYBEREM

Digwyddiadau Sir Gâr

Y Cwis Mawr



Cyfle i fwynhau cwis yn Gymraeg ac i ennill tocyn diwrnod i Eisteddfod y Garreg Las ar 1 Awst

Pryd: 11/7/26 16:20pm

Lle: Pabell Fesen, Gŵyl Canol Dre Parc Myrddin, Caerfyrddin

Gyda: Sam Jones

Cyswllt: ymholiad@msgg.cymru

Croeso i siaradwyr newydd a siaradwyr rhugl. Welwn ni chi yna! Mynediad am ddim!



Y Cwis Mawr



Cyfle i fwynhau cwis yn Gymraeg ac i ennill tocyn diwrnod i Eisteddfod y Garreg Las ar 1 Awst

Pryd: 11/6/26 7pm

Lle: Y Sgwâr, Castell Newydd Emlyn

Gyda: Huw Evans

Cyswllt: ymholiad@msgg.cymru

Croeso i siaradwyr newydd a siaradwyr rhugl. Welwn ni chi yna! Mynediad am ddim!



Mae Menter Gorllewin Sir Gâr yn cyflwyno | introducing..

COFFI A CHLONC COFFEE AND CHAT

Pob dydd Iau am 10.30yb
Every Thursday at 10.30am

Ar | On: Zoom



I gofrestru | To register:
ymholiad@msgg.cymru

Cyfle i sgwrsio dros ddished mewn awyrgylch hamddenol. Addas i siaradwyr Cymraeg a dysgwyr.

A chance to chat over a cuppa in a relaxed atmosphere. Suitable for Welsh speakers and learners.



Mae Menter Gorllewin Sir Gâr yn cyflwyno | introducing..

PANED A PHAPUR CUPPA AND PAPER

Dydd Mercher (pob pythefnos) am 12yp
Wednesday (Fortnightly) at 12pm

Amgueddfa Wlân | Wool Museum, Drefach Felindre



I gofrestru | To register:
ymholiad@msgg.cymru

Cyfle i sgwrsio dros ddished mewn awyrgylch hamddenol. Addas i siaradwyr Cymraeg a dysgwyr.

A chance to chat over a cuppa in a relaxed atmosphere. Suitable for Welsh speakers and learners.

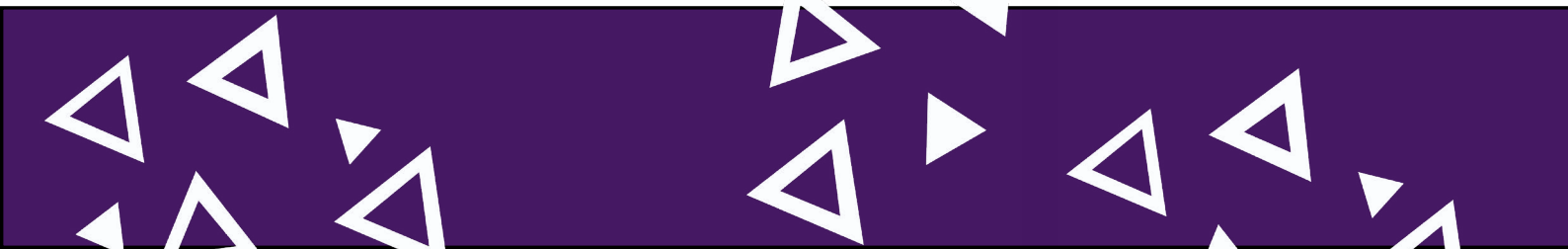

Digwyddiadau Sir Gâr

Mae Menter Gorllewin Sir Gâr yn cyflwyno | introducing..

PANED A CUPPA SGWRS AND CHAT

Pob dydd Mawrth am 10yb
Every Tuesday at 10am

**LLEOLIAD NEWYDD!
NEW VENUE!**

Yn | At: **Caffi ADREF**, Heol Mansel | Mansel Street
Caerfyrddin | Carmarthen

Cyfle i sgwrsio dros ddished mewn awyrgylch hamddenol.
Addas i siaradwyr Cymraeg a dysgwyr.

A chance to chat over a cuppa in a relaxed atmosphere.
Suitable for Welsh speakers and learners.

I gofrestru | To register:
mari@msgg.cymru



Mae Menter Gorllewin Sir Gâr yn cyflwyno | introducing..

SESIWN STORI STORY SESSION

Pwlltrap

Dydd Mercher
Wednesday 9:30am

**3/6/26, 17/6/26,
1/7/26**

Capel Bethlehem Newydd Chapel
Pwlltrap, SA33 4AN

I gofrestru | To register
gwyneth@msgg.cymru



Mae Menter Gorllewin Sir Gâr yn cyflwyno | introducing..

SESIWN STORI STORY SESSION

Sesiwn stori a gân
Ysgol Beca
Story and rhyme session

Dydd Gwener
Friday 1:30pm

19/6/26 + 3/7/26

Ysgol Beca, Efailwen

Croeso cynnes i bawb
Warm welcome to all

AM DDIM
FREE

Addas i blant 0-5
Suitable for children 0-5



Mae Menter Gorllewin Sir Gâr
yn cyflwyno | introducing..

SHWMAE A SIARAD

Dydd Gwener | Friday

8/5/26 + 12/6/26

10.30-11.30am

Yn | At: Tafarn y
Coopers Arms
Castell Newydd Emlyn
Newcastle Emlyn

Cyfle i sgwrsio dros
ddished mewn awyrgylch
hamddenol. Addas i
siaradwyr Cymraeg a
dysgwyr.

A chance to chat over a
cuppa in a relaxed
atmosphere. Suitable for
Welsh speakers and
learners.

